



## **INSTITUTO TECNOLÓGICO DE LA PIEDAD CONVOCATORIA PARA NUEVO INGRESO CICLO ESCOLAR 2021 - 2022**

A los egresados de las Instituciones de Educación Media Superior, **interesados en cursar** alguna de las siguientes carreras que ofrece el **Instituto Tecnológico de La Piedad**: Ingeniería Industrial, Ingeniería en Sistemas Computacionales, Ingeniería Mecatrónica, Ingeniería en Gestión Empresarial, Ingeniería en Tecnologías de la Información y Comunicaciones, Ingeniería en Administración e Ingeniería Bioquímica.

Se les convoca conforme a las siguientes bases:

### **PERIODO PARA LA SOLICITUD DE LA FICHA PARA NUEVO INGRESO Del 1° de marzo al 28 de mayo de 2021**

#### **PROCESO PARA OBTENER FICHA DE NUEVO INGRESO EN LÍNEA**

**Paso no. 1.-** El aspirante debe realizar la solicitud de la ficha utilizando el **formato de solicitud de ficha** (se anexa al final de este documento), se debe llenar con toda la información y enviarlo en formato PDF al correo **solicitudficha@piedad.tecnm.mx**, de lunes a jueves en horario de 9:00 a 14:30 horas.

**Paso no. 2.-** De uno a dos días hábiles, del correo **solicitudficha@piedad.tecnm.mx**, el aspirante recibirá la referencia bancaria y el número de convenio para efectuar el pago correspondiente en el banco **BBVA**, **especificar que es pago de servicio; si el pago es en cajero inteligente o transferencia bancaria pagar la cantidad de: \$1,654.00 o si se realiza en ventanilla pagar la cantidad de: \$1,664.00** y debe realizarlo inmediatamente después de recibir la referencia bancaria.

**Paso no. 3.-** Después de haber realizado el pago correspondiente, podrá acceder a la página de **CENEVAL** y responder el “**cuestionario de contexto de CENEVAL**” en línea. El Departamento de Desarrollo Académico enviará del correo electrónico: **instruccionesceneval@piedad.tecnm.mx**, las indicaciones de acceso para realizar el llenado correspondiente.

Si se tienen dudas o preguntas referente al llenado, llamar al **TELEFONO: (352) 52 6 23 69**; o al Tel: **(352) 52 6 06 80**; o al Tel: **(352) 526 22 94** en horario de **9:00 a 15:00 horas**, los días **lunes, miércoles y viernes**.

**Paso no. 5.-** El aspirante debe **descargar la guía EXANI II** en la dirección **<http://www.ceneval.edu.mx/guias-exani>** y utiliza la **App Guía interactiva EXANI**

**Paso no. 6.-** Después de realizar en su totalidad los pasos anteriores, el siguiente viernes, el aspirante debe acudir al **Departamento de Desarrollo Académico** en el



**EDUCACIÓN**  
SECRETARÍA DE EDUCACIÓN PÚBLICA



TECNOLÓGICO  
NACIONAL DE MÉXICO®

Instituto Tecnológico de La Piedad

**Tecnológico de La Piedad, en un horario de 9:00 a 15:00 horas, con 4 fotografías tamaño infantil e identificación oficial con fotografía, copia de su CURP y con el formato “Encuesta aspirantes a ingresar”, llenado previamente (se anexa al final de este documento) para recoger el: “PASE DE INGRESO AL EXAMEN CENEVAL”, con sello oficial y fotografía, ya que, sin este pase no se tendrá acceso a presentar el examen.**



### DIAGRAMA DEL PROCESO PARA OBTENER FICHA DE NUEVO INGRESO EN LÍNEA

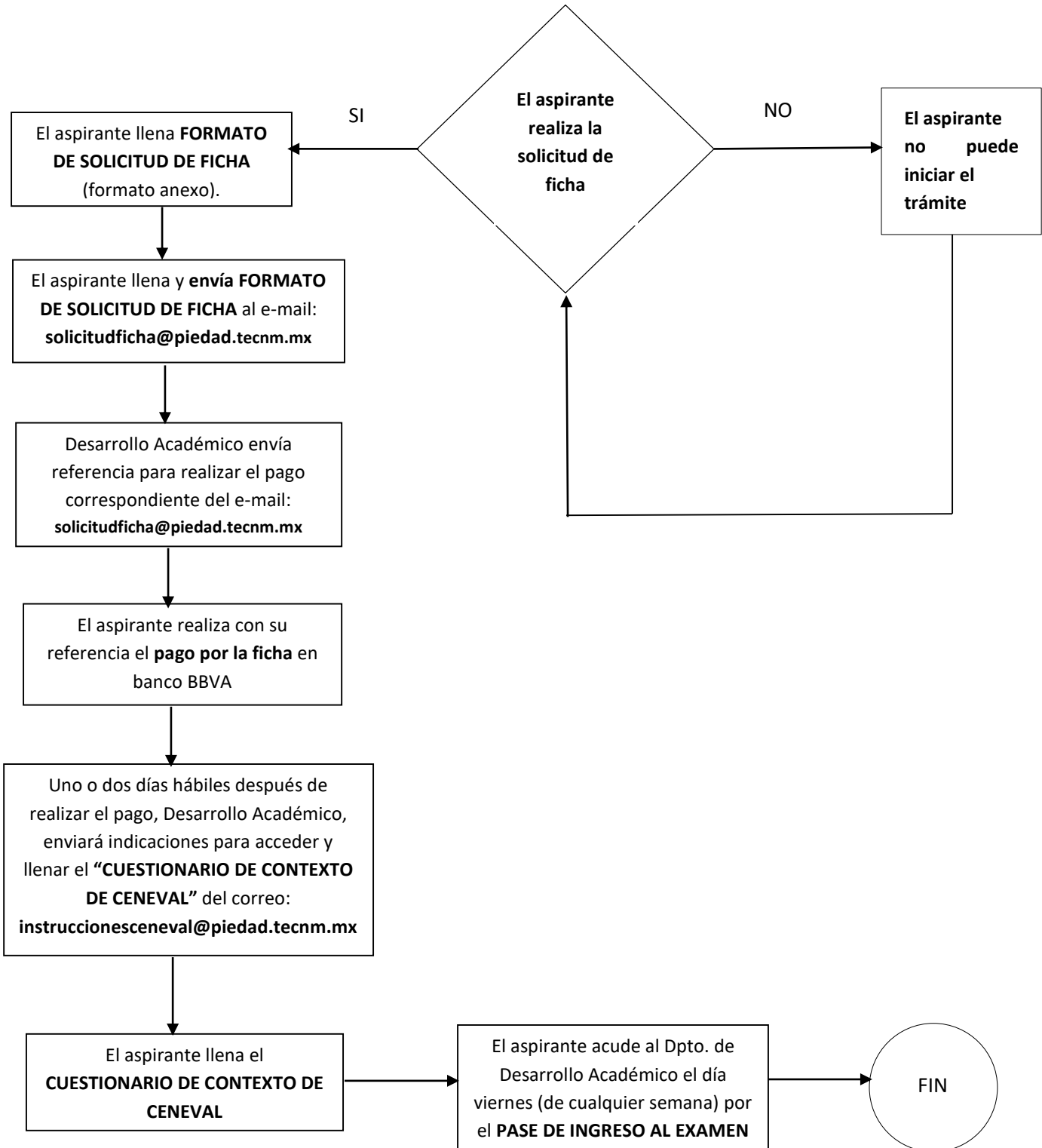



## EXAMEN DE ADMISIÓN

- La fecha para el examen de admisión será el día 4 de junio en un horario de 9:00 a las 13:30 horas, en las instalaciones del ITLP.
- El aspirante deberá **llegar con una hora de anticipación** para identificar el aula en donde realizará el examen.
- Deberá mostrar su **PASE DE INGRESO AL EXAMEN CENEVAL**.
- Deberá traer **dos lápices del número 2 o 2 ½**, una **goma de borrar**, un **sacapuntas de bolsillo** y **calculadora no programable**, ni graficadora.

## CURSO PROPEDEÚTICO

Los aspirantes deberán  **cursar y aprobar** obligatoriamente el **Curso Propedéutico**, las **fechas están pendientes de definirse**, el costo del curso propedéutico ya está incluido en el costo de la ficha.

## RESULTADOS

Para la **selección de los estudiantes** se considerará tanto los **resultados del examen** de admisión como en los del **curso propedéutico**.

Las **listas de estudiantes aceptados se publicarán el día 20 de agosto de 2021**, la programación y procedimientos de inscripción se informará posteriormente, en los **espacios de difusión del ITLP**, en la **página web**; <http://piedad.tecnm.mx/> y en la **página de Facebook: tecnm campus La Piedad**  
o <https://www.facebook.com/itlapiedadoficial/>

**NOTA: ESTUDIANTES ACEPTADOS NO HABRÁ CAMBIOS DE TURNO, NI DE GRUPO.**

## TRÁMITES DE INSCRIPCIÓN

Los **estudiantes aceptados** deberán presentar los **siguientes documentos para su inscripción**:

- Original y copia del **certificado de estudios del Bachillerato** o **constancia de terminación** de estudios.
- Original y copia de **Acta de Nacimiento** de preferencia que sea reciente.
- Copia de la **CURP** vigente.
- Original de **Certificado Médico** expedido por el Sector Salud.
- Copia de **cédula de registro ante el IMSS**.
- Comprobante de **pago de inscripción por \$ 2,450.00**

Todos los documentos deben presentarse **en formato .PDF (electrónico)** y en **ORIGINAL** para su cotejo.



**EDUCACIÓN**  
SECRETARÍA DE EDUCACIÓN PÚBLICA



TECNOLÓGICO  
NACIONAL DE MÉXICO®

Instituto Tecnológico de La Piedad

### **TRANSITORIOS**

Los casos no previstos en la presente Convocatoria, serán resueltos por el **Comité Académico del ITLP**.

**INFORMES:** Avenida Tecnológico No. 2000 Col. Meseta de los Laureles  
Tel: **(352) 52 6 23 69**; o Tel: **(352) 52 6 06 80**; o Tel: **(352) 52 6 22 94**.

**En los Departamentos de:**

**Departamento de Desarrollo Académico; Extensión 109**

**Departamento de Comunicación y Difusión; Extensión 110**

**NOTA: CUALQUIER CAMBIO A LA PRESENTE CONVOCATORIA SE INFORMARÁ OPORTUNAMENTE EN LOS MEDIOS OFICIALES.**

## FORMATO DE SOLICITUD DE FICHA

FOTO

CURP (De preferencia recortar de impresión)

NOMBRE COMPLETO: \_\_\_\_\_

DOMICILIO CALLE: \_\_\_\_\_ CIUDAD: \_\_\_\_\_

ESTADO: \_\_\_\_\_ CÓDIGO POSTAL: \_\_\_\_\_

NO. DE TEL. CELULAR: \_\_\_\_\_ NO. DE TEL. CASA: \_\_\_\_\_

CORREO ELECTRÓNICO (e-mail formal con nombres y apellidos): \_\_\_\_\_

ESCUELA DE PROCEDENCIA: \_\_\_\_\_

PROMEDIO GENERAL: \_\_\_\_\_

CARRERA SELECCIONADA PARA CURSAR: \_\_\_\_\_

**NOTA: los datos que se utilicen en este formato deberán ser los que se usen para llenar todos los formatos del proceso, por lo que se solicita no realizar cambios.**



**ENCUESTA ASPIRANTES A INGRESAR AL INSTITUTO TECNOLÓGICO DE LA PIEDAD**

**Instrucciones de llenado:** utilizar solo datos actuales y vigentes y no realizar cambios en los mismos.

Nombre: \_\_\_\_\_

Institución de procedencia \_\_\_\_\_

Lugar donde vives: \_\_\_\_\_ Edad: \_\_\_\_\_

Tienes alguna discapacidad: \_\_\_\_\_ ¿Cuál? \_\_\_\_\_

Estado civil: \_\_\_\_\_ Talla de playera: \_\_\_\_\_

Teléfono casa: \_\_\_\_\_ Celular: \_\_\_\_\_

Correo electrónico (generado con nombres y apellidos): \_\_\_\_\_

1. Si no vives en La Piedad e ingresaras al Tecnológico, ¿cuál sería tu lugar de residencia?

- a) Donde vivo actualmente
- b) En La Piedad
- c) Otro \_\_\_\_\_

2. ¿Qué medio de transporte utilizarás para llegar al Tecnológico?

a) Microbús \_\_\_\_\_ b) Auto propio \_\_\_\_\_ c) Me llevarían mis papás \_\_\_\_\_

d) Me transportaré con un amigo \_\_\_\_\_ e) Otro: \_\_\_\_\_

3. ¿Trabajas actualmente?

- a) Sí \_\_\_\_\_
- b) No \_\_\_\_\_

4. ¿En qué empresa? \_\_\_\_\_ Horario: \_\_\_\_\_

5. De ser seleccionado, ¿Tienes planes de trabajar?

- a) Sí \_\_\_\_\_
- b) No \_\_\_\_\_

¿Por qué? \_\_\_\_\_

6. ¿Cuál fue el medio por el que te enteraste del Instituto Tecnológico de La Piedad?

- a) Promoción en mi Institución ( )
- b) Por un familiar o un amigo ( )
- c) Por medios masivos de comunicación ( )
- d) Por la página oficial del Tecnológico en la web ( )
- e) Feria promocional ( )
- f) Semana Nacional de Ciencia y Tecnología ( )
- g) Otro: \_\_\_\_\_

7. ¿Por qué elegiste estudiar en el Instituto Tecnológico de La Piedad?

\_\_\_\_\_

\_\_\_\_\_

\_\_\_\_\_