



CONVOCATORIA PARA INGRESAR AL INSTITUTO TECNOLÓGICO DE LA PIEDAD 2020

A los egresados de las Instituciones de Educación Media Superior se les convoca a cursar alguna de las siguientes carreras que ofrece el Instituto Tecnológico de La Piedad: Ingeniería Industrial, Ingeniería en Sistemas Computacionales, Ingeniería Mecatrónica, Ingeniería en Gestión Empresarial, Ingeniería en Tecnologías de la Información y Comunicaciones, Ingeniería en Administración e Ingeniería Bioquímica, conforme a las siguientes bases:

TRÁMITES PARA LA SOLICITUD DE LA FICHA PARA NUEVO INGRESO

27 de abril al 29 de mayo de 2020

PROCESO PARA OBTENER FICHA DE NUEVO INGRESO EN LÍNEA

Paso no. 1.- El aspirante debe pagar la ficha con un costo de \$1,650.00, en **BBVA Bancomer** en el número de cuenta: **0110849545** a nombre de (**Tecnológico Nacional de México/Instituto Tecnológico de La Piedad**).

Paso no. 2.- El aspirante debe enviar fotografía o escaneado en PDF el **formato de pago de ficha (se anexa al final de este documento)**, con toda la información solicitada. El formato se debe imprimir y llenar manualmente o transcribir a mano cuidando incluir toda la información. Una vez llenado **se debe enviar al WhatsApp 352 154 7413** o al **Correo Electrónico: maricela.rf@piedad.tecnm.mx** en horario de **9:00 a 14:00 horas**.

Paso no. 3.- Al día siguiente, de haber enviado el formato de pago de ficha, podrá acceder a la página de **CENEVAL** y responder el “**cuestionario de contexto de CENEVAL**” en línea. Si se tienen dudas o preguntas referente al llenado, llamar al **TELEFONO: (352) 52 6 23 69**; o al **Tel: (352) 52 6 06 80**; o al **Tel: (352) 526 22 94** en horario de **9:00 a 14:00 horas**.

Paso no. 4.- El Departamento de Desarrollo Académico enviará del correo electrónico: **fichas_itpiedad_2020@hotmail.com**, las instrucciones de acceso para realizar el llenado del “**cuestionario de contexto de CENEVAL**”.

Paso no. 5.- El aspirante debe **descargar la guía EXANI II** en la dirección **http://www.ceneval.edu.mx/guias-exani** y utiliza la **App Guía interactiva EXANI**

Paso no. 6.- En el periodo comprendido del **1° al 12 de junio**, el aspirante debe acudir al **Departamento de Desarrollo Académico** en un horario de **8:00 a 15:30 horas**, con **3**



fotografías tamaño infantil e identificación oficial con fotografía, **para recoger el PASE DE INGRESO AL EXAMEN CENEVAL**, con sello oficial y fotografía, ya que, sin este pase, no se tendrá acceso a presentar el examen.

DIAGRAMA DEL PROCESO PARA OBTENER FICHA DE NUEVO INGRESO EN LÍNEA

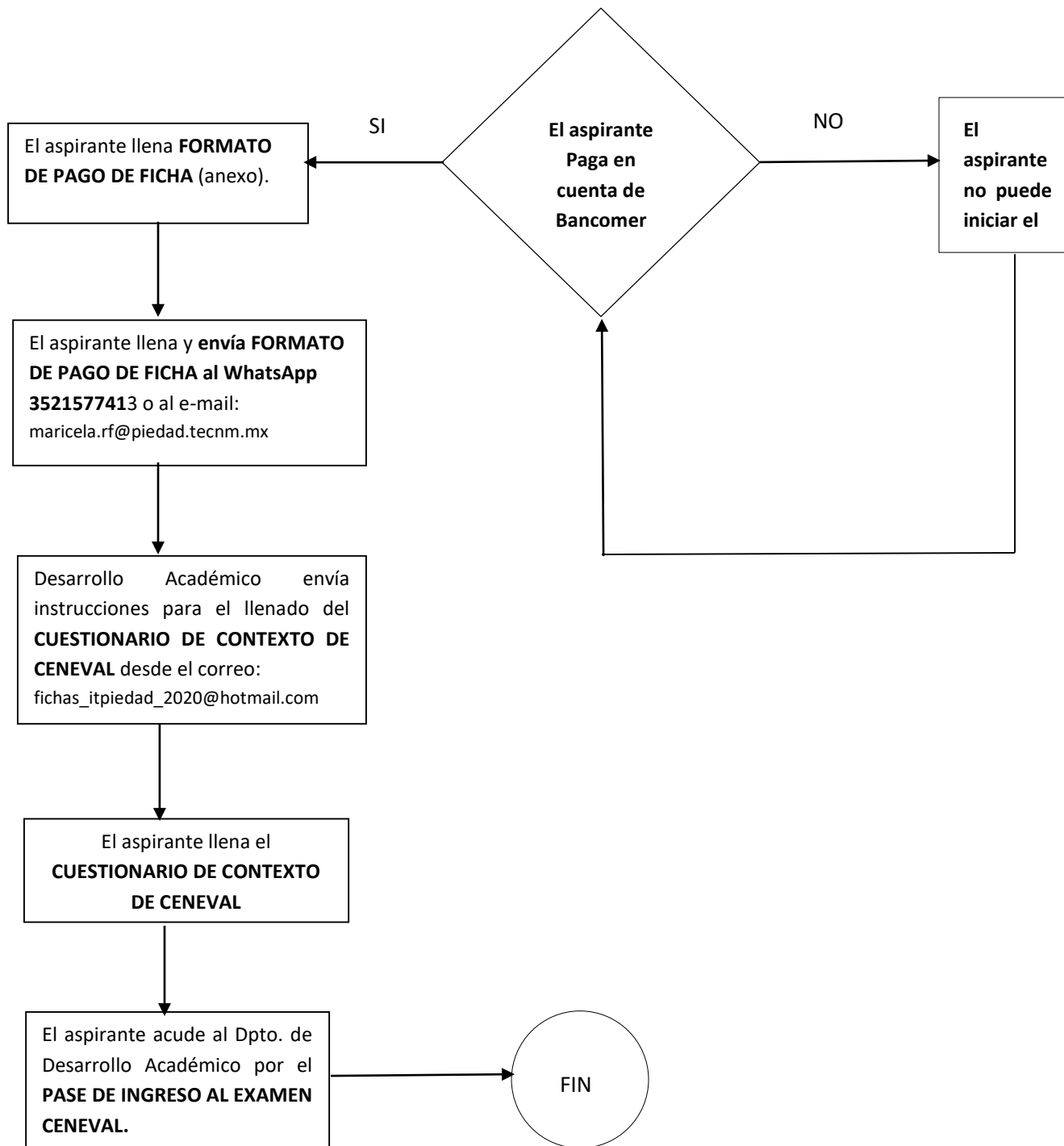



EXAMEN DE ADMISIÓN

- La fecha para el examen de admisión está **pendiente de definirse (debido a la contingencia)**, una vez establecida se informará oportunamente en los medios oficiales.
- El aspirante deberá **llegar con una hora de anticipación** para identificar el aula en donde realizará el examen.
- Deberá mostrar su **PASE DE INGRESO AL EXAMEN CENEVAL**.
- Deberá traer **dos lápices del número 2 o 2 ½**, una **goma de borrar**, un **sacapuntas de bolsillo** y **calculadora no programable**, ni graficadora.

CURSO PROPEDEÚTICO

Los aspirantes deberán participar obligatoriamente en el **Curso Propedéutico**, las **fechas están pendientes de definirse**, cuyo costo ya está incluido en el pago de la ficha.

RESULTADOS

Para la **selección de los estudiantes** se considerará tanto los **resultados del examen** de admisión como en los del **curso propedéutico**.

Las **listas de estudiantes aceptados**, así como la programación y procedimientos de inscripción se publicarán en **fecha por definirse (debido a la contingencia)** que se informará posteriormente, en los **espacios de difusión del ITLP**, en la **página web** <http://piedad.tecnm.mx/> y en la **página de Facebook: tecnm campus La Piedad** o <https://www.facebook.com/itlapiedadoficial/>

NOTA: NO HABRÁ CAMBIOS DE TURNO, NI DE GRUPO.

TRÁMITES DE INSCRIPCIÓN

Los **estudiantes aceptados** deberán presentar los **siguientes documentos** para inscribirse:

- Original y copia del **certificado de estudios del Bachillerato** o **constancia de terminación** de estudios.
- Original y copia de **Acta de Nacimiento** reciente.
- Copia de la **CURP** actual.
- Original de **Certificado Médico** expedido por el Sector Salud.
- Copia de **cédula de registro ante el IMSS**.
- Comprobante de **pago de inscripción por \$ 2,450.00**.

Todos los documentos deben presentarse **en formato PDF (electrónico) y en físico para su cotejo**.



EDUCACIÓN
SECRETARÍA DE EDUCACIÓN PÚBLICA



TECNOLÓGICO NACIONAL DE MÉXICO

Instituto Tecnológico de La Piedad

TRANSITORIOS

Los casos no previstos en la presente Convocatoria, serán resueltos por el **Comité Académico del ITLP**.

INFORMES: Avenida Tecnológico No. 2000 Col. Meseta de los Laureles
Tel: **(352) 52 6 23 69**; o Tel: **(352) 52 6 06 80**; o Tel: **(352) 52 6 22 94**.

En los Departamentos de:

Departamento de Desarrollo Académico; Extensión 109

Departamento de Comunicación y Difusión; Extensión 110

FORMATO DE PAGO DE FICHA

FICHA DE DEPÓSITO DEL BANCO

FOTO

CURP (De preferencia recortar de impresión)

NOMBRE COMPLETO: _____

DOMICILIO CALLE: _____ **CIUDAD:** _____

ESTADO: _____ **CÓDIGO POSTAL:** _____

NO. DE TEL. CELULAR: _____ **NO. DE TEL. CASA:** _____

CORREO ELECTRÓNICO (e-mail): _____

ESCUELA DE PROCEDENCIA: _____

PROMEDIO GENERAL: _____

CARRERA SELECCIONADA PARA CURSAR: _____